WELLICE
TECHNOLOGY OF COLD DESSERT

슬러시 그라니타 사용설명서

XHC Series · 1구 / 2구 / 3구



웰아이스 고객만족 A/S 센터 ☎ 031-733-3393 · 카카오톡 Wellice(웰아이스)

CONTENTS

목차

01	설치 시 주의사항	3
02	초기 설정	3
03	부품 명칭	4
04	조립 방법	5
05	조작 방법	7
06	세척 방법	8
07	A/S 센터 및 운영 시간	9

01 설치 시 주의사항

- **수평 설치** 반드시 견고하고 평평한 곳에 설치하십시오.
- **전원 연결** 220V 접지(earth) 전용 제품입니다. 멀티탭 등은 사용하지 마시고 콘센트에 직접 연결하십시오.
- **설치 장소** 직사광선을 피하고, 통풍이 잘 되는 곳에 설치하십시오.
- **통풍 공간** 전열기구, 벽, 다른 장비로부터 20cm 이상 공간을 두십시오.
- **원료 양** 원료통(실린더) 1개당 최소 6L, 최대 12L를 채워 사용하십시오.
- **사용 원료** 슬러시 전용 베이스 또는 당도 16 Brix% 이상의 원료를 사용하십시오. 과육이나 펄이 들어간 베이스는 사용할 수 없습니다.
- **상시 가동** 음료가 알맞게 얼면 냉각이 자동으로 멈추므로 장비는 항상 켜 두십시오. 냉각이 멈춰도 비터(교반기)는 계속 회전합니다.

> **주의**
> - 위 사항을 지키지 않아 발생한 고장은 무상 A/S 대상에서 제외될 수 있습니다.

02 초기 설정

항목	초기 설정값	비고
COOL MODE (음료 모드)	4 °C	3~5 °C 범위에서 조절 가능
ICE MODE (슬러시 모드)	-1 °C	온도 조절 불가
경도 조절	50 %	임의 조작 금지

> **꼭 지켜 주세요**
> - 경도는 임의로 조절하지 마시고, 반드시 A/S 센터에 문의한 뒤 안내에 따라 조절해 주세요.

03 부품 명칭

부품 명칭과 위치는 1구 · 2구 · 3구 모델 모두 같습니다.

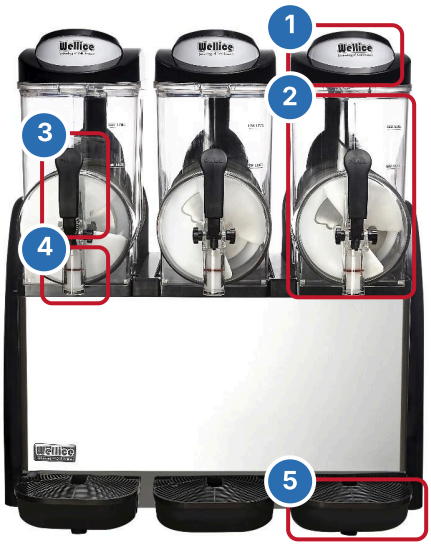

정면



측면

1	**원료통 덮개**	
2	**원료통 (호퍼)**	
3	**토출 레버**	
4	**피스톤**	
5	**물받이 (드립 트레이)**	
6	**경도 조절 나사**	호퍼 오른쪽 뒷면에 있으며, 일자(-) 드라이버로 조절합니다.
7	**컨트롤 패널**	아래쪽 PUSH 버튼 2개를 누르면 아래로 젖혀지며 열립니다. (1·2·3구 모두 같음)

04 조립 방법

STEP 1 가스켓(부싱) 끼우기

나팔 모양 가스켓의 넓은 면이 드럼 표면에 닿도록 끼워 주세요.

※ 가스켓 안쪽에 윤활제(그리스)를 발라 주세요.


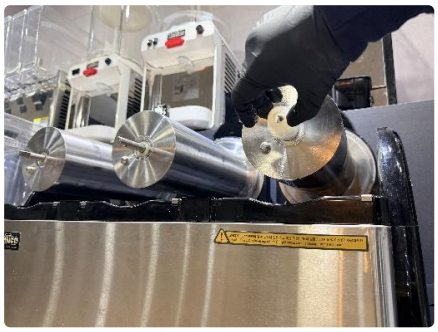
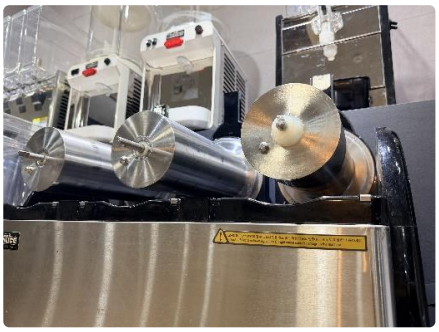

STEP 2 실리콘 오링 끼우기

냉각 드럼 안쪽에 실리콘 오링을 끼워 주세요.

※ 한쪽을 먼저 걸고 당기면서 끼우면 쉽게 장착할 수 있습니다.

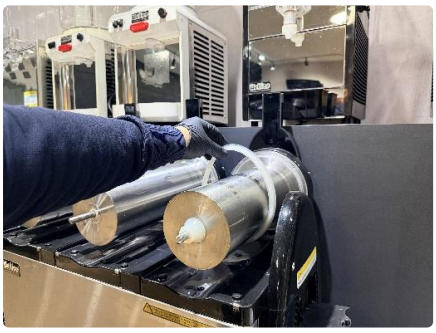
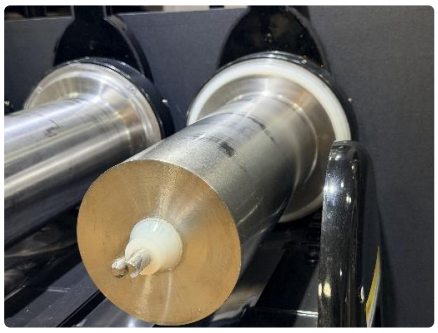
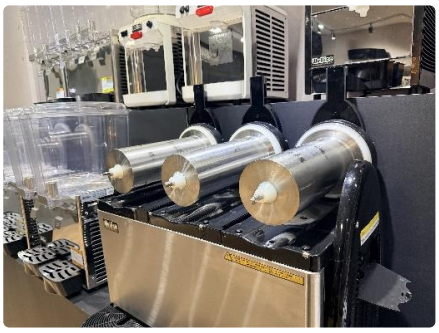

STEP 3 비터 스크류 장착

비터 스크류를 드럼에 끼워 장착해 주세요.

※ 안쪽 핀의 홈이 맞지 않으면 끝까지 들어가지 않습니다.


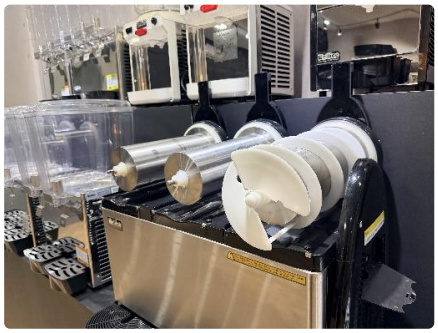


04 조립 방법 (이어서)

STEP 4 호퍼 장착

호퍼(원료통)를 장착해 주세요.

※ 앞쪽 홈(사진의 빨간 네모)에 정확히 맞춰 끼워야 합니다.

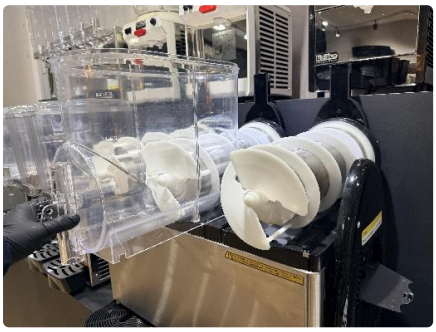

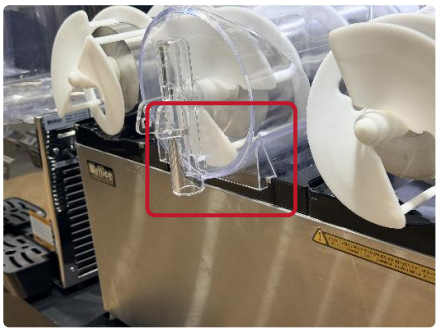

STEP 5 피스톤 조립

토출 피스톤에 오링과 피스톤 플러그를 끼운 뒤 스프링과 결합해 주세요.

※ 오링과 플러그 표면에도 반드시 윤활제(그리스)를 발라 주세요.





STEP 6 피스톤·토출 레버 장착

조립한 피스톤을 토출구 아래쪽에서 밀어 넣고, 토출 레버를 끼운 뒤 고정핀으로 고정해 주세요.

※ 안쪽 핀의 홈이 맞지 않으면 끝까지 들어가지 않습니다.





04 조립 방법 (이어서)

STEP 7 덮개 덮기

나머지 드럼도 같은 방법으로 조립한 뒤 덮개를 덮어 주세요.

※ 덮개를 앞쪽 홈에 먼저 걸친 뒤, 뒤쪽 조명 연결부에 맞추면 쉽게 덮을 수 있습니다.





> **TIP**
>
> - 3구 제품(XHC336)은 호퍼를 가운데 먼저 끼운 뒤 양옆을 끼우면 더 쉽게 조립할 수 있습니다.

05 조작 방법

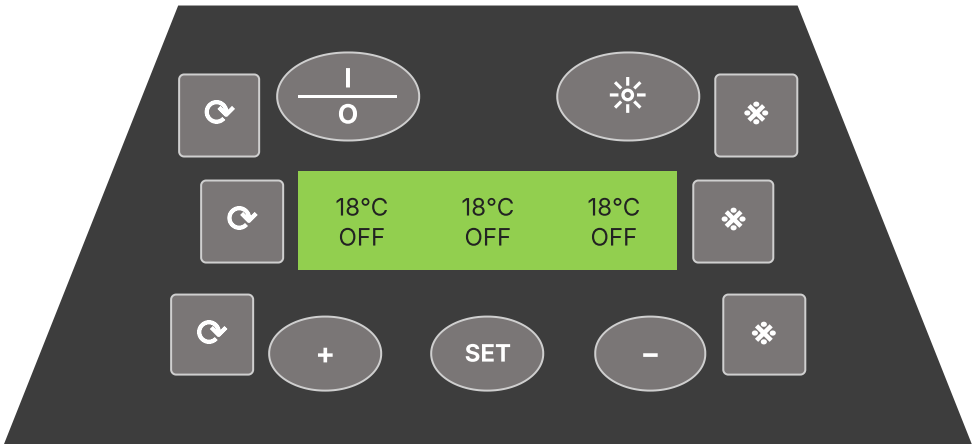

컨트롤 패널 (3구 기준)

I/O **전원**	전원을 켜고 끕니다.
덮개 조명	덮개 조명을 켜고 끕니다.
+ SET –	SET 버튼을 10초간 누른 뒤 + / – 버튼으로 온도를 조절합니다.
회전	모터를 돌려 비터를 회전시킵니다. (위에서부터 1번·2번·3번 원료통 순서)
냉각	냉각을 시작합니다. (위에서부터 1번·2번·3번 원료통 순서) 1회 누름: **COOL MODE** (음료 모드) / 2회 누름: **ICE MODE** (슬러시 모드)

06 세척 방법

STEP 1 녹이고 헹구기

냉각을 끄고 비터 회전만 켜서 남은 음료를 충분히 녹인 뒤 모두 토출합니다. 미지근한 물이나 상온의 물을 붓고 5분간 돌려 세척한 뒤 물을 토출합니다.





STEP 2 반복 세척 및 소독

위 과정을 2~3회 반복해 맑은 물이 나오는지 확인한 뒤, 식품용 소독제를 뿌리고 소독된 행주(린넨)로 닦아냅니다.





STEP 3 분해 세척

조립의 역순으로 호퍼와 비터 등을 분리한 뒤 세척합니다.

> **주의**
>
> - 식기세척기는 절대 사용하지 마세요.

07 A/S 센터 및 운영 시간

전화	**031-733-3393** 통화 중일 때는 순서대로 다시 연락드립니다.
카카오톡 채널	카카오톡 검색창에 **[웰아이스]**를 검색한 뒤 접수할 수 있습니다.
상담 시간	평일 09:00 ~ 18:00 토요일 10:00 ~ 15:00 (전화 상담 및 접수) **공휴일 휴무**
입고 수리	경기도 성남시 중원구 갈마치로 215, 금강펜테리움 A동 204~205호

웰아이스 A/S 센터

☎ 031-733-3393

카카오톡 채널: Wellice(웰아이스)